Geoportal

Sanierung Margarethentalbrücke
April bis Dezember 2026
provisorische Signalisation

AEBO
Auftrag: Sanierung Margarether
Datum: 19.03.2026
Visum: ScJ

Aegerter & Bosshardt AG
Lautengartenstrasse 6
CH-4052 Basel
Telefon +41 61 365 22 22
basel@aebo.ch | aebo.ch

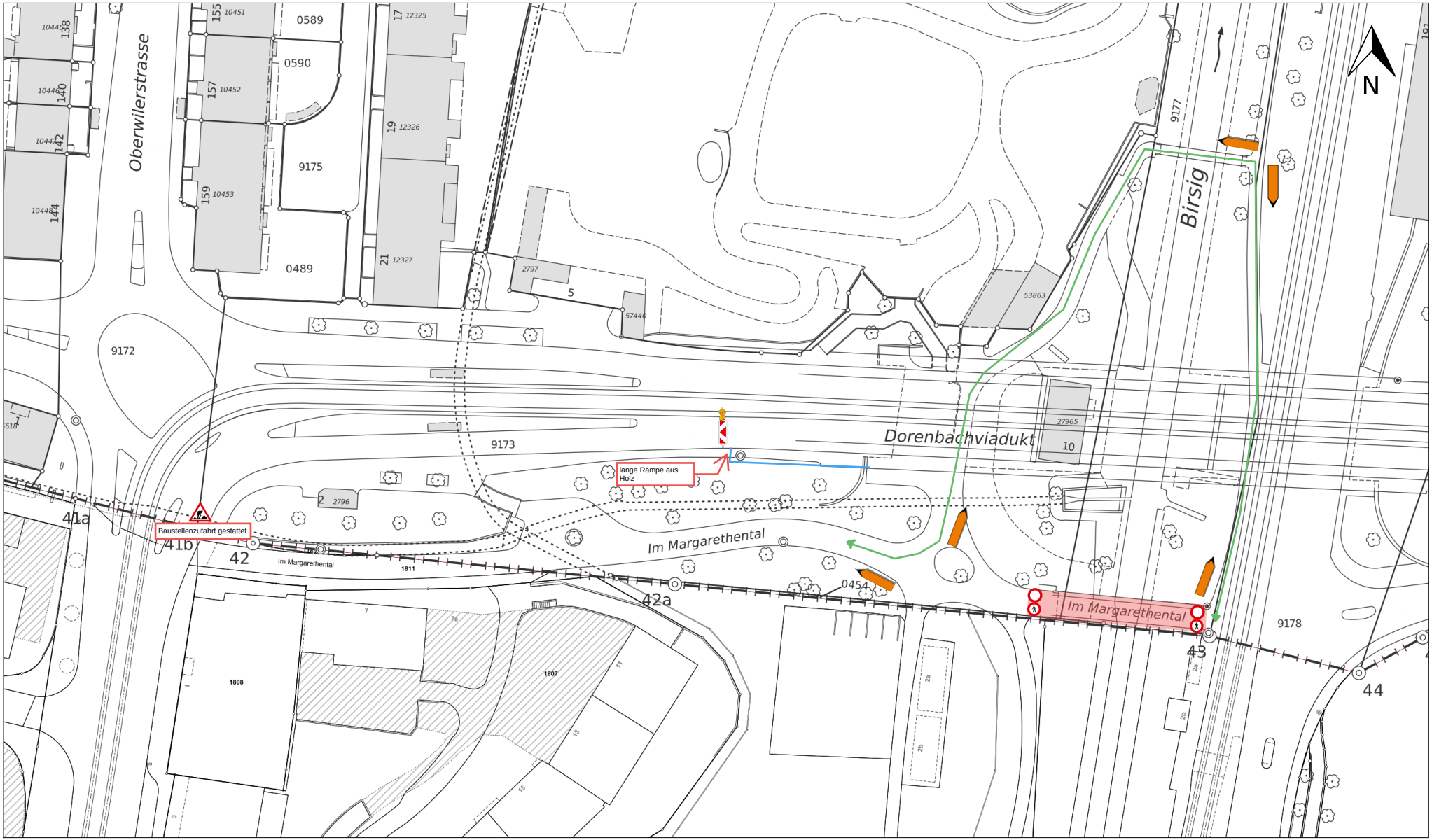

Quelle: Geodaten Kanton Basel-Stadt, map.geo.bs.ch
Dieser Ausdruck hat nur informativen Charakter, www.geo.bs.ch/agb
Ausdruck vom 19. März 2026 13:43 Uhr

Zentrumskoordinaten LV95:
E 2'610'408 / N 1'265'947
Massstab 1:1'000

0 10 20 30 40 50m