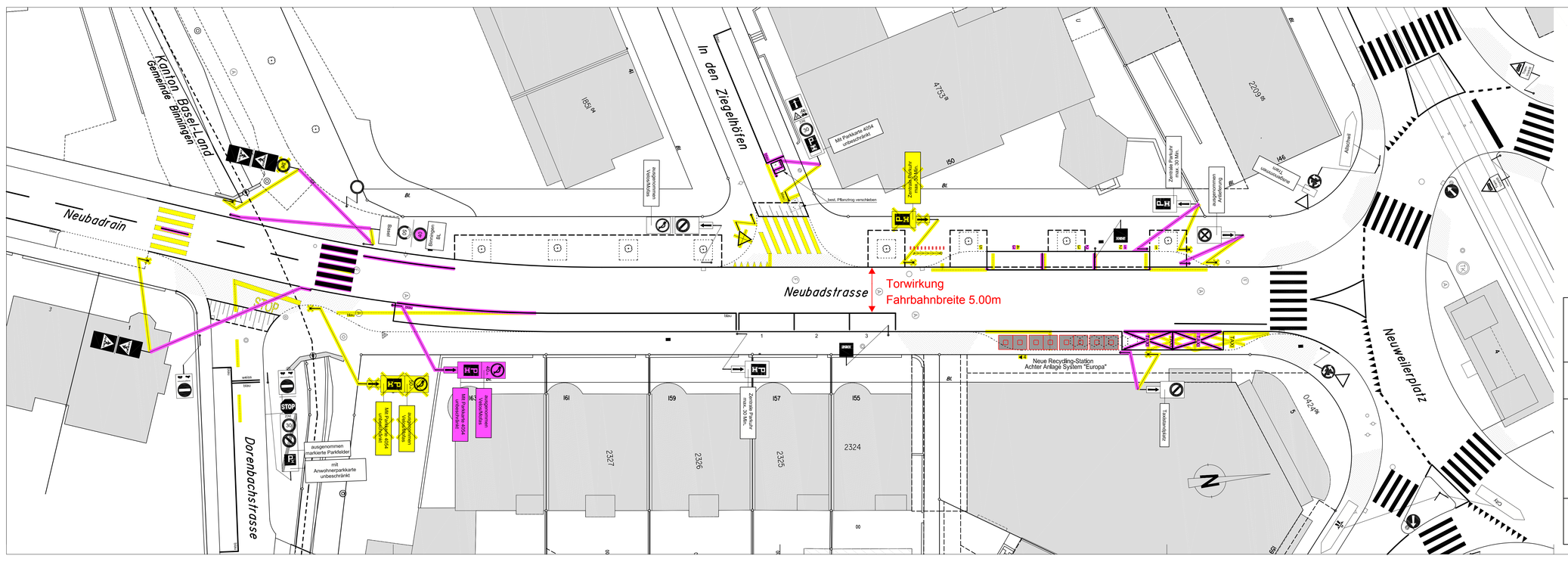

Legende:

gelb: fällt weg
violett: neu

SEKTION II

Berichtigungsbewilligung des Grundbuch und Vermessungsamtes Basel-Stadt zur Verwendung der Digitalen Daten vom 21.10.2010 Alle Rechte vorbehalten. Datenbezug GIVA 18. Okt. 2009

KANTON BASEL-STADT

BAU- UND VERKEHRSDEPARTEMENT TIEFBAUAMT

NEUBADSTRASSE

FORMAT 105 x 30

REG.

Neuweilerplatz - Kantonsgrenze

Gesamterneuerung Fahrbahn und Trottoir

Bauprojekt
Signalisation und Markierung

INDEX	DATUM	GEZ	Geprüft ING	TBA-VB PL	VB BVD
	09.10.09	TVG			
a	03.11.09	CK		Ol	Sr
b	28.01.10	CK		Ol	
c					
d					
e					
f					

PROJEKTVERFASSER

Tiefbauamt / Verkehrsbauten / Projekte
Münsterplatz 11, Postfach, 4001 Basel
Tel. +41 (0)61 267 93 26
Fax. +41 (0)61 267 92 24

AutoCAD 2010

M. 1:200

Nr. 772-13 b