Gemeinde Binningen

Kanton Basel-Landschaft

Zonenplan Siedlung und Landschaft
Mutation "Gewässerraum" - Dorenbach

Situationsplan 1 : 2000

Exemplar	Version Nr.
Beschlussfassung	

Beschluss des Gemeinderates: XXX
Beschluss des Einwohnerrates: XXX
Referendumsfrist: XXX
Urnenabstimmung: XXX
Publikation der Planauflage im Amtsblatt Nr: XXX
Planauflage: XXX

Namens des Gemeinderates
Der Präsident: Der Gemeindeverwalter:

Vom Regierungsrat des Kantons Basel-Landschaft genehmigt
mit Beschluss Nr. vom
Publikation des Regierungsratsbeschlusses
im Amtsblatt Nr. vom

Stierli + Ruggli
Ingenieure + Raumplaner AG
Unterdorfstrasse 36 Postfach
4410 Liestal 061 926 84 30

	Datum	Projekt	Gez	Geprüft	Freigabe
d	24.04.2019	EB	SK	EB	
c	27.06.2019	EB	SK	EB	
b	11.12.2019	EB	SK	EB	
a					

Pfad: G:\Projekte\Binningen\1509_GWR_Planung\04_Planer\1509_pla016_Beschlussfassung_Dorenbach_20220214.2d
GB-Grundlage: Geodaten des Kantons Basel-Landschaft (Bezug mit geoshop 23.04.2019) / LV95

Planformat 1470 x 297 mm
Rastfrack 15-02-2022

Legende

Verbindlicher Planinhalt

- Gewässerraum gemäss Art. 36a GSchG

Orientierender Planinhalt

- Theoretisch berechneter Gewässerraum im Bereich von Allschwil und Basel
- Teilzonenplanung Zentrum (in Arbeit)
- ****** Entwurf Gewässerraum / Verzicht (orientierend)
- Teilzonenplan rechtskräftig
- Zone mit Quartierplanpflicht
- Quartierplanungen Bottmingermühle, Weihermatten
- Wohn- und Wohn-/Geschäftszonen
- Spezialzonen
- Zone für öffentliche Werke und Anlagen
- Grünzone
- Uferschutzzone
- Nutzungszone nach § 19 Abs. 1. lit. f RBG
- Gewässer offen / eingedolt
- Waldareal
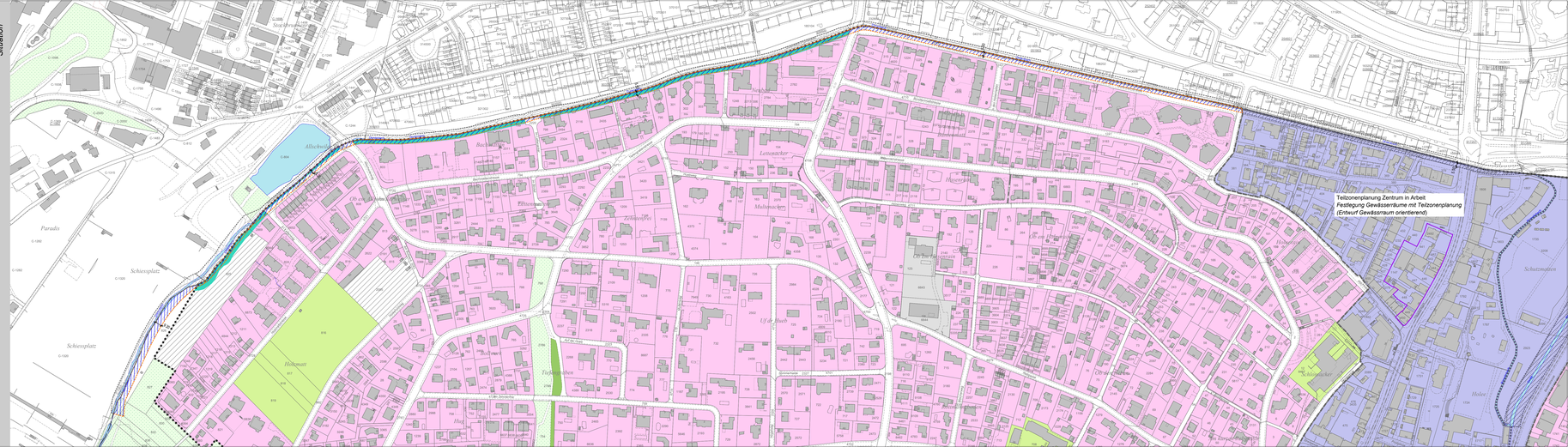
Situation